Автор: Administrator
23.07.2008 07:06 -

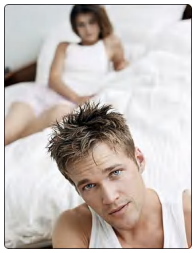

Нервное возбуждение при сексе с новой партнершей вкупе с неподходящими презервативами и недостатком знаний об их использовании может привести к проблемам с эрекцией, сообщает InoPressa.

Подобные проблемы могут приводить к тому, что мужчины занимаются незащищенным сексом, а это повышает риск заражения заболеваниями, передающимися половым путем.

"Эти мужчины чаще снимают презервативы в ходе полового акта, или вовсе их не используют. Они просто отказываются от презервативов, поскольку знают, что с ними не будет надежной эрекции, и поэтому подвергают себя и свою партнершу риску", – говорит Синтия Грэхем, младший научный сотрудник Института имени Кинси по изучению секса, пола и репродукции в Университете Индианы в США и клинический психолог Оксфордского университета в Великобритании.

В исследовании Грэхем и ее коллег приняли участие 278 мужчин – пациентов клиники по лечению половых инфекций в США. Все они пользовались презервативами минимум трижды за предыдущие три месяца.

Участникам задали вопросы о проблемах с эрекцией, числе сексуальных партнеров, о том, как часто они занимаются незащищенным сексом, о проблемах с целостностью или удержанием презерватива, об ощущениях и удобстве при пользовании презервативами. Также проверялись знания мужчин о правильном использовании презервативов.

Автор: Administrator
23.07.2008 07:06 -

Исследователи установили, что у 27% мужчин минимум один раз за предыдущие три месяца возникали проблемы с эрекцией при надевании презерватива или во время секса. Мужчины, сообщившие о проблемах с эрекцией, за исследуемый период чаще занимались незащищенным сексом – в среднем 10,6 раз против 7 раз у мужчин, которые не испытывали подобных проблем.

40% мужчин, испытывавших проблемы с эрекцией, сообщили, что снимали презервативы до окончания полового акта, – этот процент вдвое больше, чем у мужчин, не имевших проблем с эрекцией. Мужчины, сменившие за исследуемый период трех и более сексуальных партнерш, а также те, у кого возникали проблемы с использованием презервативов и жалобы на удобство презервативов, вдвое чаще испытывали проблемы с эрекцией.

Вероятно, мужчины, у которых было несколько партнерш, занимались сексом с новыми партнершами, что может приводит к повышенной тревожности и проблемам с эрекцией, объясняет Грэхем.

http://www.superstyle.ru По материалам