Автор: Administrator
18.07.2008 10:34 -

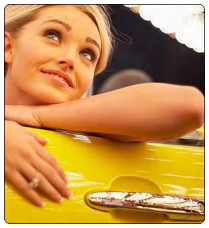

Уважаемая обладательница бюста небольших размеров, встаньте как-нибудь перед зеркалом и задайте себе этот самый вопрос. Весьма вероятно, что проблема небольшой (по меркам, принятым в наше, подчеркиваем, время) груди мучает вас очень давно. Так не пришло ли время избавиться от комплексов, так мешающих нам в жизни, любви, работе?

Прежде всего не стоит считать себя неполноценной из-за второго, первого или даже нулевого размера бюстгальтера. Между прочим, существовало время, когда именно женщина с небольшой грудью и была идеалом современной красоты, когда эталоном была женщина в стиле Твигги - известной манекенщицы, тонкой, как тростинка, и с почти неразвитой грудью. Если вы обладаете именно такими формами, то принадлежите к числу "женщин-девочек" или женщин "мальчишеского типа".

И в то время, когда была подобная мода, большая часть мужского населения уделяла внимание именно женщинам хрупких форм. Что поделать - мода есть мода! И именно женщины с пышными формами тогда переживали, что не укладываются в стандарты современного им понятия красоты.

Это лишний раз доказывает, что не следует переживать из-за того, что вы не вписываетесь в какие-то рамки или типы. Раз бог наградил вас такой индивидуальностью, старайтесь пронести ее по жизни с гордостью. Да, у вас маленький бюст, но зато форма его заставляет задерживать на себе взгляды!

У женщин с маленькой грудью немало преимуществ, и стоит их перечислять и вспоминать тогда, когда вы соберетесь очередной раз комплексовать, увидев обладательницу пышно колыхающихся форм. Какие же это преимущества? Во-первых,

маленькая грудь дольше сохраняет форму. Не секрет, что у многих женщин грудь со временем обвисает, теряет былую красоту. Вам, уважаемая обладательница маленького размера, это не грозит. На протяжении всей вашей жизни грудь будет сохранять именно ту форму, которая была у вас в юности, и даже кормление грудью не испортит ее изящества.

Вообще, по исследованиям психологов, именно размер груди и определяет большую часть поведения женщины. И, скорее всего, так желаемая вами большая грудь вам бы просто мешала двигаться, общаться, даже говорить так, как вы привыкли. Так что примите себя такой, какая вы есть, и не мечтайте о том, что вам, в сущности, совсем не нужно.

Теперь о внешней привлекательности вашей груди. Да, она может иметь безупречную форму, вы можете, стоя перед зеркалом без одежды, втайне отмечать ее достоинства, но стоит вам одеться и выйти на улицу, как вы теряете всякую уверенность в себе и своей женской неотразимости. В чем же дело?

А дело в том словечке, которое только что промелькнуло: одежда. Именно она "делает" нас, наш имидж, нашу уверенность в себе, наше личное счастье, в конце концов. И тут речь идет не о цене, и даже не о качестве этой самой одежды, а лишь о том, подходит ли она именно вам, вашим индивидуальным особенностям.

Как правило, женщины с маленькой грудью энергичны, быстры, легки на подъем. В связи с этим стоит и соответственно одеваться. Рассмотрим несколько вариантов одежды для женщин разного типа сложения, разного возраста и даже разного характера.

Начнем с юного возраста. Вы - тоненькая, хрупкая девушка, своей фигурой в основном довольны - то есть талией, ногами, но, как вы считаете, все дело портит именно ваша грудь.