Автор:
19.08.2008 11:03 -

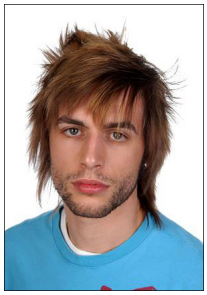

Для поддержания формы посещают спортзал, а чтобы вкусно поесть - хороший ресторан. Но когда речь идет о волосах, имеет смысл довериться профессионалам салона красоты и REDKEN FOR MEN.

NEW REDKEN FOR MEN.
СПЕЦИАЛЬНАЯ ГАММА ДЛЯ МУЖЧИН.

Профессиональная американская марка класса luxe по уходу за волосами REDKEN 5th Avenue NYC представляет обновленную гамму REDKEN FOR MEN, разработанную специально для мужчин. Уникальная линия этих продуктов создана на основе инновационных научных разработок и исследований и отвечает особым потребностям мужчин.

В гамму REDKEN FOR MEN входят средства по уходу за волосами (с охлаждающим эффектом, для увлажнения и блеска, для придания плотности волосам, для борьбы с перхотью), стайлинг (с различной степенью фиксации для создания разнообразных модных образов) и эксклюзивная краска-камуфляж Color Camo/Колор Камо, позволяющая за 10 минут скрыть седые волосы, сохраняя натуральный цвет, и варьируя интенсивность закрашивания.

Высокотехнологичные формулы REDKEN возвращают волосам любого типа жизненную силу, насыщая их протеинами для укрепления, углеводами для энергии и специальными компонентами для густоты, блеска, здоровья. Ноты ароматов REDKEN FOR MEN специально разработаны для мужчин, они не перебивают аромат парфюма и прекрасно сочетаются с ароматами линии мужского стайлинга.

Дизайн упаковки также создан с учетом предпочтений сильного пола – стильный,

заметный, а цветовое решения REDKEN FOR MEN делает выбор для клиентов-мужчин легким.

Предусмотрен и удобный для использования эргономичный формат 300 мл, который можно брать с собой как на фитнес, так и в путешествия. Кроме новой технологии REDKEN FOR MEN, нового дизайна и формата упаковки, REDKEN с гордостью представляет два новых продукта в линейках по уходу за волосами и стайлинга – MINT CLEAN, тонизирующий шампунь с перечной мятой и охлаждающим эффектом, что особенно актуально летом, и OUTPLAY PUTTY, текстурирующую мастику для создания “рваных” укладок.

http://www.gq.ru